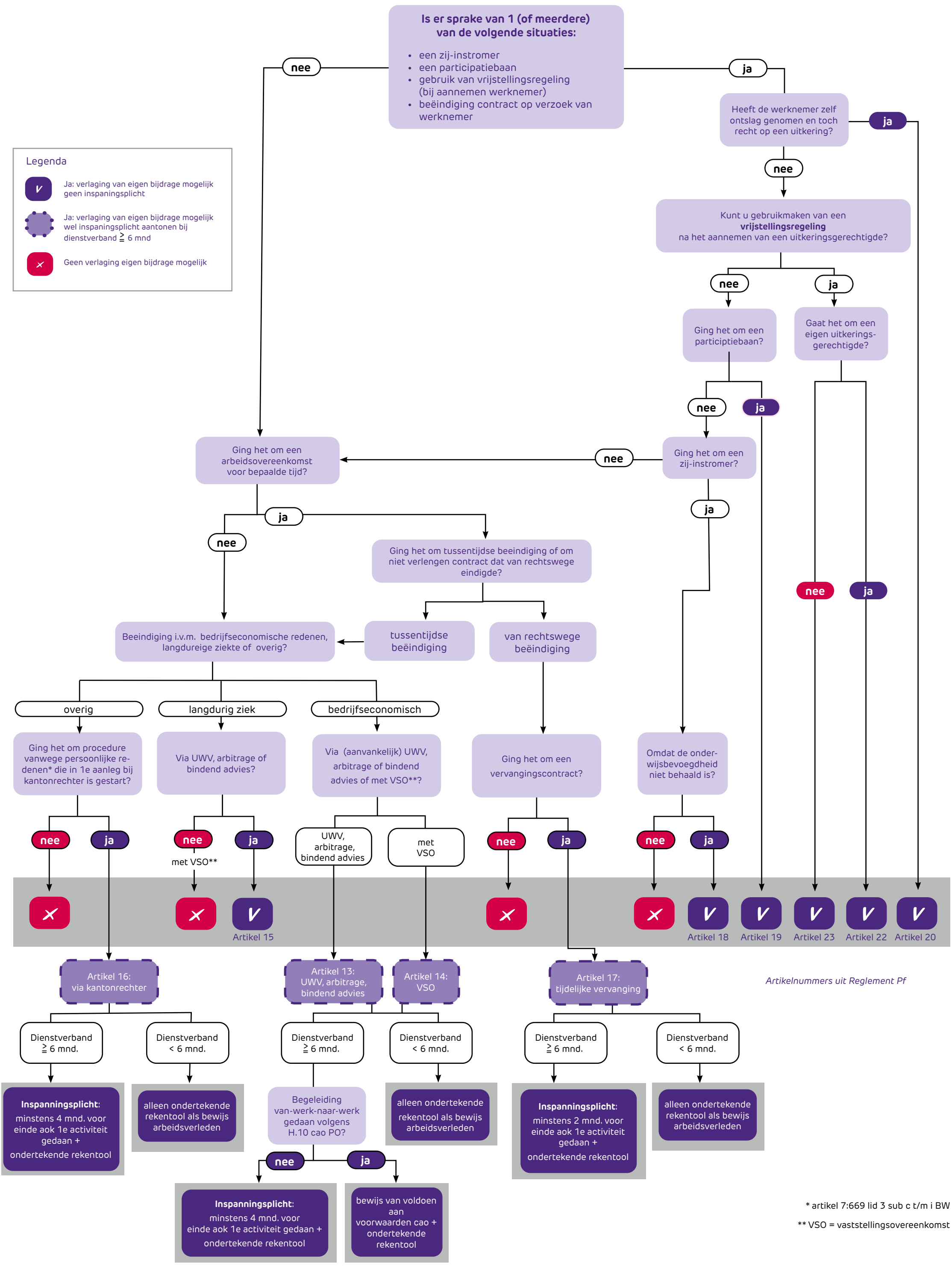Vragenboom: in welke gevallen kan de eigen bijdrag aan een uitkering verlaagd worden?